

Intérêt :

Cet examen est la méthode de choix pour mettre en évidence les œufs d'oxyures (vers intestinaux), très fréquents chez les enfants et très contagieux, entraînant des démangeaisons et troubles du sommeil. Sa sensibilité dépend directement des conditions de réalisation du prélèvement il est donc impératif de respecter les préconisations pour le prélèvement.

Préconisations pour le prélèvement :

Effectuer une toilette anale la veille du prélèvement (le soir de préférence).

Au lever, avant toute toilette locale et avant l'émission des premières selles :

- Utiliser un scotch TRANSPARENT
- Décoller de son support une bande de 2-3 cm
- Appliquer le côté adhésif sur les plis de la marge anale en appuyant quelques secondes
- Retirer le scotch et l'étaler sur la lame support fournie par votre laboratoire
- Renouveler l'opération avec le second scotch à un autre endroit du pourtour anal
- Replacer les 2 lames dans l'étui.

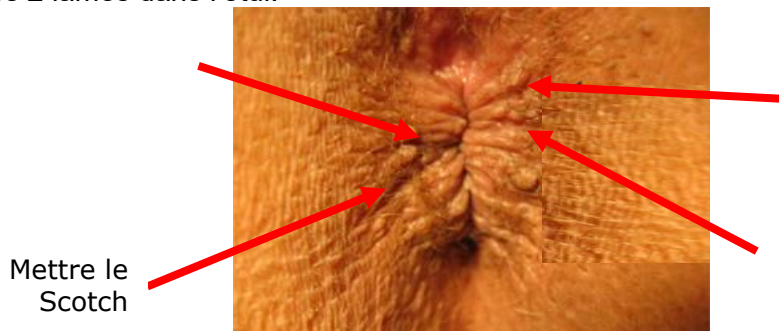

Transport :

Conserver l'étui à température ambiante et acheminer au laboratoire dans les 2 heures.

Identification des lames :

En l'absence d'étiquette mentionnant votre nom, prénom et date de naissance, notez ces informations sur les lames.

Délai de rendu des résultats : le jour même.

Renseignements à compléter et rapporter avec le prélèvement :

Ces notions seront prises en compte pour l'interprétation et la validation biologique des résultats (Norme ISO 15189)

Nom : **Nom de jeune fille :**

Prénom : **Date de naissance :** ___ ___ / ___ ___ / ___ ___

Date du recueil : ___ ___ / ___ ___ / ___ ___ à ___ h ___

Prurit anal (démangeaisons de l'anus) : NON OUI

Si OUI, depuis quand ? :

Douleurs abdominales : NON OUI

Présence de vers dans les selles (visible à l'œil nu) ... : NON OUI

PARTIE RESERVÉE AU LABORATOIRE

Date de réception : ___ ___ / ___ ___ / ___ ___

Prélèvement conforme : OUI NON
(Délai d'acheminement)

à : ___ h ___

Visa :